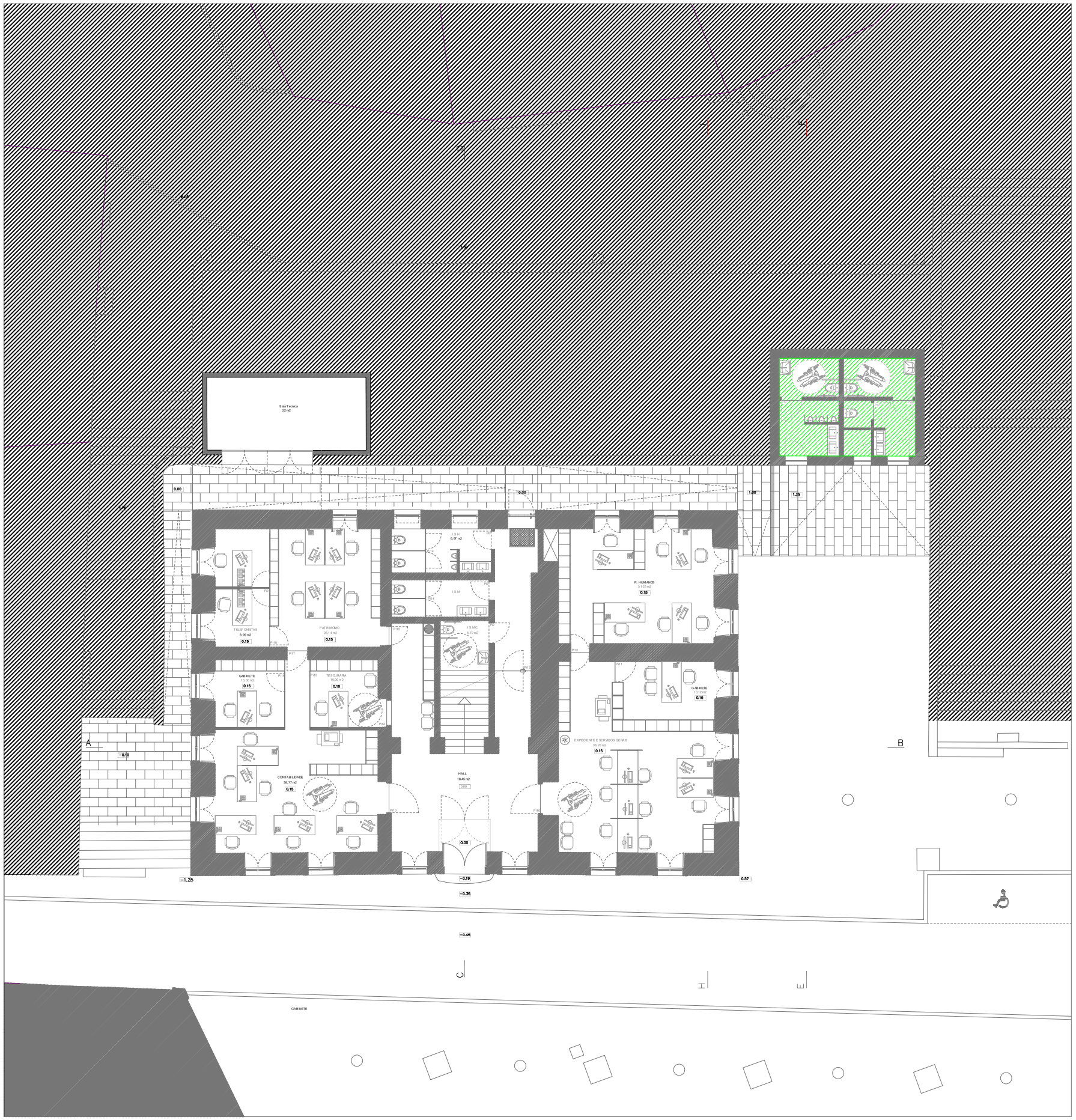

Pintura interior, em tinta de esmalte antifungos, nos tetos dos wc´s públicos

PLANTA DO RÉS DO CHÃO

CÂMARA MUNICIPAL DE VIMIOSO		Processo
Equipamentos/Edifícios Municipais		Fase: Projeto de execução
WC Públicos e Envolvente aos Paços do Concelho		Data: MARÇO 2020
		Escala: 1:100
Conteúdo: PLANTA DO RÉS DO CHÃO (Tetos)		Desenho nº
Coordenação	Arquitetura	07